

**TRANSPORT DES MARCHANDISES DANGEREUSES
EXTENSION AU CERTIFICAT D'AGREMENT DE TYPE D'EMBALLAGE**

Demandeur : DOLAV France
1, rue des Prés
28380 SAINT REMY SUR AVRE France

**Extension N° 001 Indice 0
au Certificat d'Agrément N°9011
(Certificat d'Agrément en cours de validité)**

DOCUMENTS DE REFERENCE :

- Transport par route : ADR (Partie 6), à jour au 01/01/2021
- Transport par chemin de fer : RID (Partie 6), à jour au 01/01/2021
- Transport par voie navigable : ADN (Partie 6), à jour au 01/01/2021
- Transport par voie maritime : Code IMDG (Partie 6), à jour au 01/01/2021
- Transport aérien : DOC OACI 9284 AN/905 (Partie 6), à jour 2021/2022
- Recommandations des Nations Unies relatives au transport des marchandises dangereuses - Règlement type - ST/SG/AC.10/1/Rev.21 - Partie 6

Site de conditionnement :

Non applicable

DESCRIPTION DU TYPE D' EMBALLAGE (selon les données de demandeur) : N° d'ordre 68551

L'identification reste identique au certificat d'agrément de référence sauf

- Fabricant : ,
- Code d'emballage : 4H2
- Type, matériau : Caisse ,
- Mode de fabrication :
- Référence commerciale : Dolav Type 800 SH540
- Matière première constitutive :

- Plans : 1001400000
- Dimensions extérieures hors tout : 1,200 x 0,800 x 0,54 m
- Dimensions intérieures hors tout : -- x m
- Epaisseur minimale :
- Fermeture :

- Manutention :
- Particularités : Masse brute maximale admissible 323 kg. Modèle de marquage 4H2/Y 323/S/--*/F/BVT 386211/DOLAV. Résultats d'épreuves satisfaisants selon BVT 386211.

Aménagement intérieur :

RESULTATS DES EPREUVES :

Référence et indice du plan d'assurance de la qualité : **PAQ 3862-HP0-1611 indice 1**

Résultats d'épreuves satisfaisants : Sans objet

Délivré à Rungis
Le 29/06/2021

Document uniquement valable accompagné du certificat d'agrément

Un exemplaire de l'Extension au Certificat d'Agrément est transmis au Ministère chargé des transports.

Les résultats ne s'appliquent qu'aux échantillons soumis au B.V.T. et tels qu'ils sont définis dans le présent document.
La reproduction de ce document n'est autorisée que sous la forme de fac-similé photographique intégral.

Le Responsable du laboratoire agréé
M. L.DAROLLES



**TRANSPORT DES MARCHANDISES DANGEREUSES
EXTENSION AU CERTIFICAT D'AGREMENT DE TYPE D'EMBALLAGE**

Applicant : DOLAV France
1, rue des Prés
28380 SAINT REMY SUR AVRE France

**Extension N° 001 Indice 0
au Certificat d'Agrément N°9011
(Certificat d'Agrément en cours de validité)**

REFERENCE DOCUMENTS :

- Road transport : ADR (Part 6), to date in 01/01/2021
- Rail transport : RID (Part 6), to date in 01/01/2021
- Transport by waterway : ADN (Part 6), to date in 01/01/2021
- Maritime transport : IMDG code (Part 6), to date in 01/01/2021
- Air transport : Doc OACI 9284 AN/905 (Part 6), to date in 2021/2022
- UN Recommendations on the transport of dangerous goods - Model Regulations - ST/SG/AC.10/1/Rev.21 - Part 6

Site of conditioning :

Non applicable

DESCRIPTION OF THE TYPE OF PACKAGING (according to information given by the applicant) :

Sample record n° 68551

The identification remains identical to the reference approval certificate except

- Manufacturer : ,
- Packaging code : 4H2
- Type, materials : Caisse ,
- Construction method :
- Commercial reference : Dolav Type 800 SH540
- Constituent raw material :

- Drawings : 1001400000
- Overall external dimensions : 1,200 x 0,800 x 0,54 m
- Internal dimensions : -- x m
- Minimum thickness :
- Closures :

- Handling :
- Particularities : Masse brute maximale admissible 323 kg. Modèle de marquage 4H2/Y 323/S/--*/F/BVT 386211/DOLAV. Résultats d'épreuves satisfaisants selon BVT 386211.

Inner arrangement :

TEST RESULTS :

Quality assurance plan reference and index : **PAQ 3862-HP0-1611 indice 1**

Satisfactory test results : Aimlessly

Issued in Rungis
on 29/06/2021

Manager of the approved test laboratory
L.DAROLLES

Valid only together with the certificate of approval

A copy of this document is sent to the Ministry of Transport.

The French text serves as a basis for the translation, and should any difference exist between the French text and a text in another language, the French text will prevail.

The results are only applicable to the samples presented to B.V.T. as defined in this document. Reproduction of this test report is only authorized in complete photographic facsimile form.

**TRANSPORT DES MARCHANDISES DANGEREUSES
EXTENSION AU CERTIFICAT D'AGREMENT DE TYPE D'EMBALLAGE**

Antragsteller : DOLAV France
1, rue des Prés
28380 SAINT REMY SUR AVRE France

**Extension N° 001 Indice 0
au Certificat d'Agrément N°9011
(Certificat d'Agrément en cours de validité)**

REFERENZUNTERLAGEN :

- Straßenverkehr : ADR (Teil 6), Ausgabe 01/01/2021
- Eisenbahn : RID(Teil 6), Ausgabe 01/01/2021
- Binnenschifffahrt : ADN (Teil 6), Ausgabe 01/01/2021
- Transport auf dem Seeweg : Stand des IMDG-Codes (Teil 6), 01/01/2021
- Transport auf dem Luftweg : DOC OACI 9284 AN/905 (Teil 6), Überarbeitung 2021/2022
- UN Recommendations on the transport of dangerous goods - Model Regulations - ST/SG/AC.10/1/Rev.21 - Part 6

Aufmachungsstandort :

Non applicable

BESCHREIBUNG DES BEHÄLTERTYP (Nach den Angaben vom Antragsteller) Muster registriert unter Nr 68551

Die Identifizierung bleibt wie bei der Bezugszulassung, außer :

- Hersteller : ,
- Verpackungscode : 4H2
- Behältertyp, Werkstoffe : Caisse ,
- Herstellart :
- Handelsbezeichnung : Dolav Type 800 SH540
- Werkstoffe :

- Zeichnungen : 1001400000
- Außenabmessungen : 1,200 x 0,800 x 0,54 m
- Innenabmessungen : -- x m
- Mindestwandstärke :
- Verschlüsse :

- Handhabung :
- Besonderheiten : Masse brute maximale admissible 323 kg. Modèle de marquage 4H2/Y 323/S/--*/F/BVT 386211/DOLAV. Résultats d'épreuves satisfaisants selon BVT 386211.

Innengestaltung :

PRÜFERGEBNISSE :

Referenz-und Index-Plan zur Qualitätssicherung : **PAQ 3862-HP0-1611 indice 1**

Prüfergebnisse zufriedenstellend den Anforderungen : Zwecklos

Erstellt in Rungis

Den 29/06/2021

Dokument gilt nur zusammen mit der Zulassung

Eine Ausfertigung der Erweiterung der Zulassungsbescheinigung wird dem Verkehrsministerium übermittelt.

Der französische Text bildet die Grundlage für die Übersetzung. Sollte ein Unterschied zwischen dem Französischen Text und dem Text in einer anderen Sprache bestehen, ist der französische Text maßgebend.

Die Ergebnisse sind nur auf dem B.V.T. vorgelegten Prüfmuster, die der hier angeführten Definition entsprechen, anwendbar.

Die Vervielfältigung des vorliegenden Prüfberichtes darf nur in Form eines kompletten fotografischen Faksimile erfolgen.

Der Leiter des amtlich anerkannten Prüflabors

L.DAROLLES



Dolav Type 800 SH540

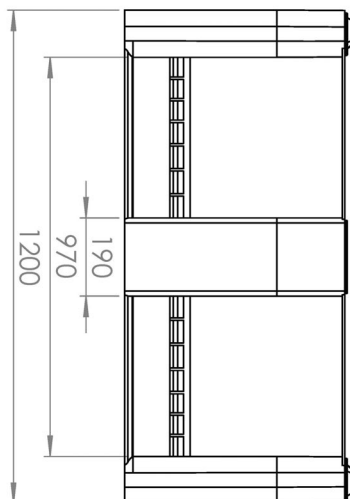
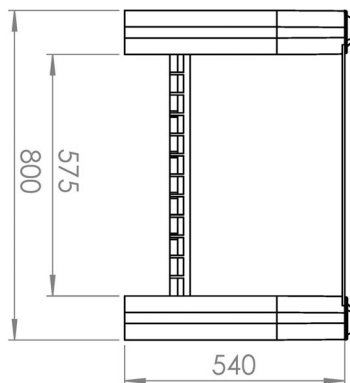
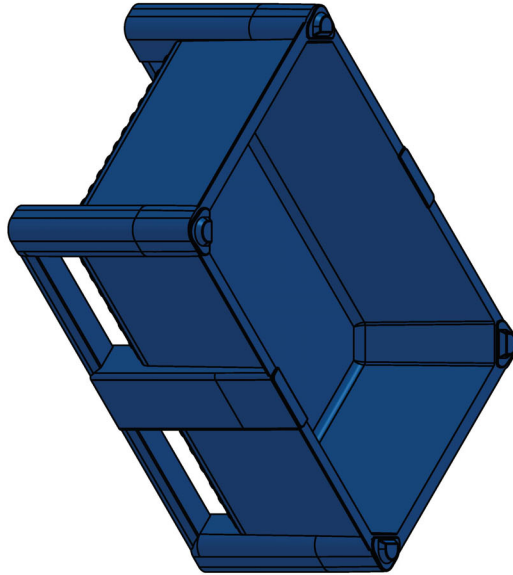

Superior handling &
storage solutions

Dolav plastic products cooperative society LTD
Kibbutz Dvir, M.P. Hanadav 8533000, Israel

+972-72-2450-700
dolav@dolav.com
+972-8-9111700
dolav.com

Catalogue No: 1001400000
Dimension Tolerance: 1%